



Herzlich
willkommen

an der Karl-Meichelbeck-Realschule
in Freising

Programm

- Die bayerische Realschule
- Übertrittsbedingungen
- Die Karl-Meichelbeck-Realschule
- Die neue Lernumgebung
- Betreuungsmöglichkeiten
- Termine
- Fragen

Sechsstufige Realschule

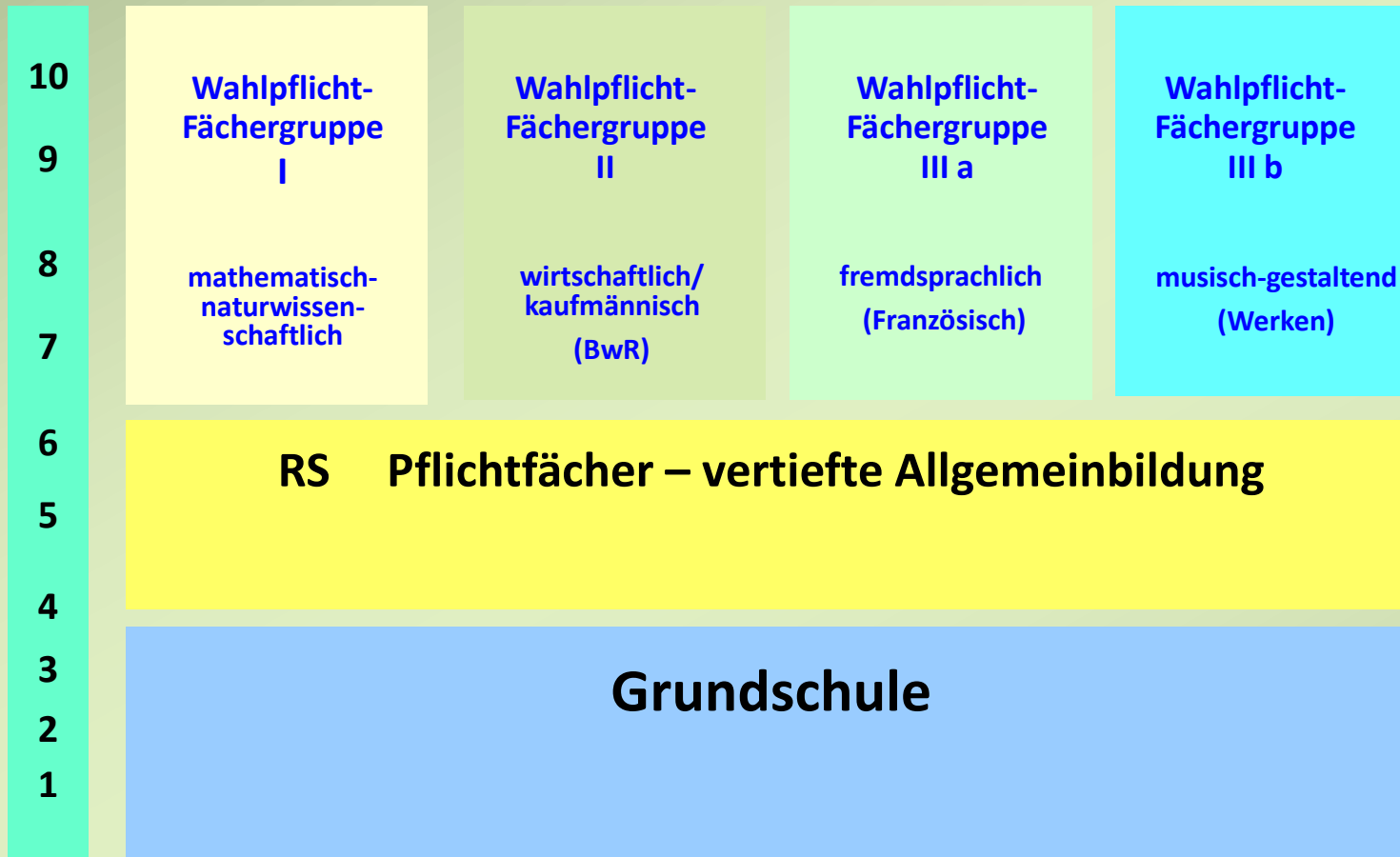

Nach dem Realschulabschluss

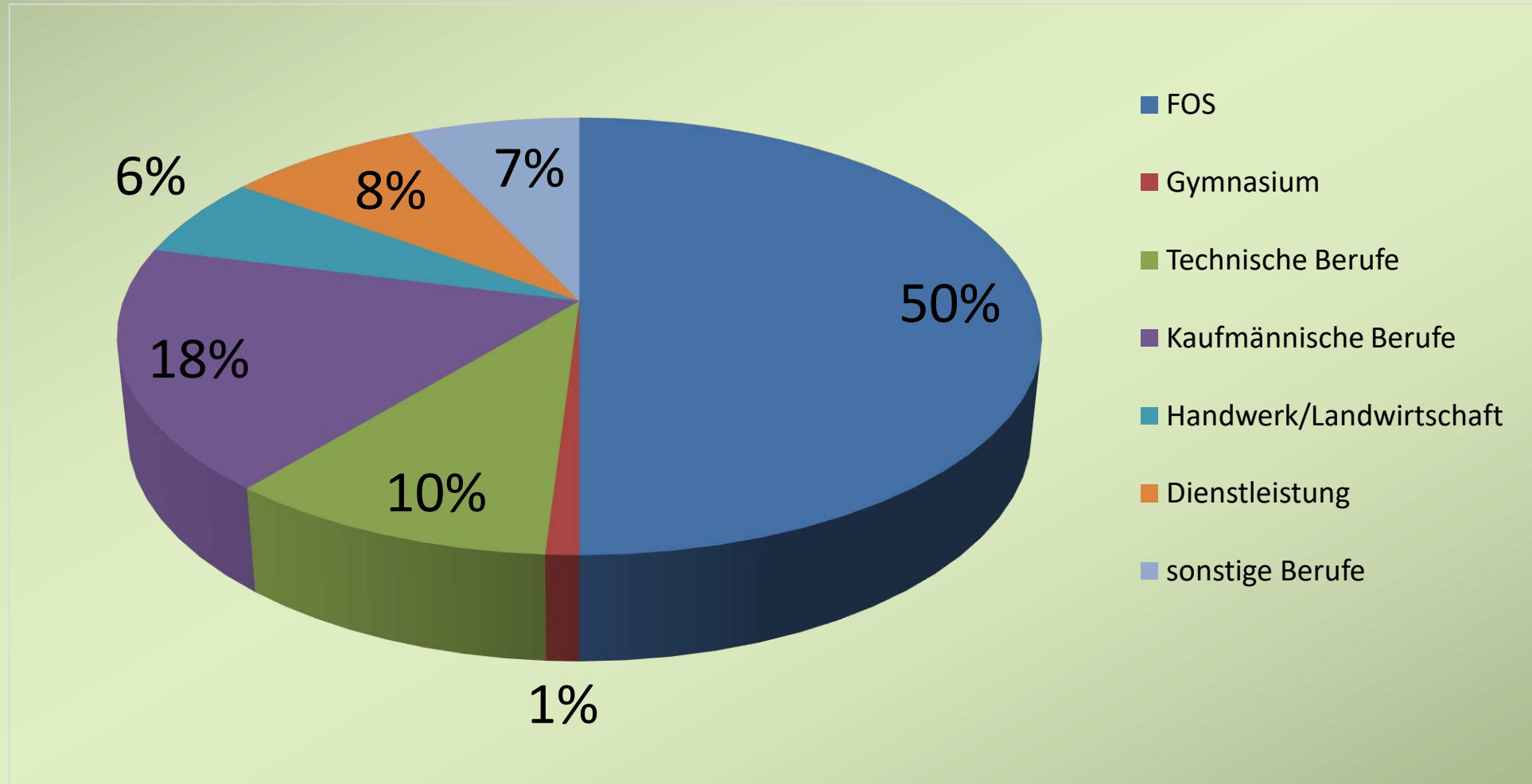

Übertritt in die 5. Jahrgangsstufe



- Alter am 30. September 2022: < 12 Jahre
- Wohnort im Einzugsbereich der Karl-Meichelbeck-Realschule

EINZUGSGEBIET der Karl-Meichelbeck-Realschule Freising

ALLERSHAUSEN (Umland)

Aiterbach
Dürnast
Eggenberg
Laimbach
Leonhardsbuch
Oberkienberg

ATTENKIRCHEN (Umland)

nur Gehausen, Gütsdorf und Thalham

EITTING (Umland)

nur Eittingermoos und Riegerau

FREISING (85354)

Freising Stadt
(links der Isar, **aber**: Seilerbrückl und Pulling >> Realschule Freising II)

Achering
Dürneck

HOHENKAMMER (Umland)

Deutldorf
Dörnbach
Haberhof
Herschenhofen
Niernsdorf
Oberwohlbach
Pelka
Riedhof
Schlipps
Untermarbach
Unterwohlbach
Wahl

KIRCHDORF

KRANZBERG (Umland)

Grandmiltach
Hagenau
Höchenberg
Sickenhausen
Thurnsberg
Viehhausen
Zinklmitach

LANGENBACH (Umland)

nur Klein-, Großenviecht, Schmidhausen

MARZLING (Umland)

nur Brunnhofen, Eixendorf, Goldshausen, Jaibling, Rudlfing, Stoibermühle,
Unterberghausen

WOLFERSDORF

Alsdorf

ZOLLING (Ort)

Flitzing

zuständig im LRA: Frau Kotchevski 600475

Übertrittsbedingungen nach der 4. Jahrgangsstufe

- Im Übertrittszeugnis für den Besuch einer Realschule geeignet (Ø 2,66 oder besser in den Fächern D, M, HSU)
- bestandener Probeunterricht bei schlechteren Durchschnittsn

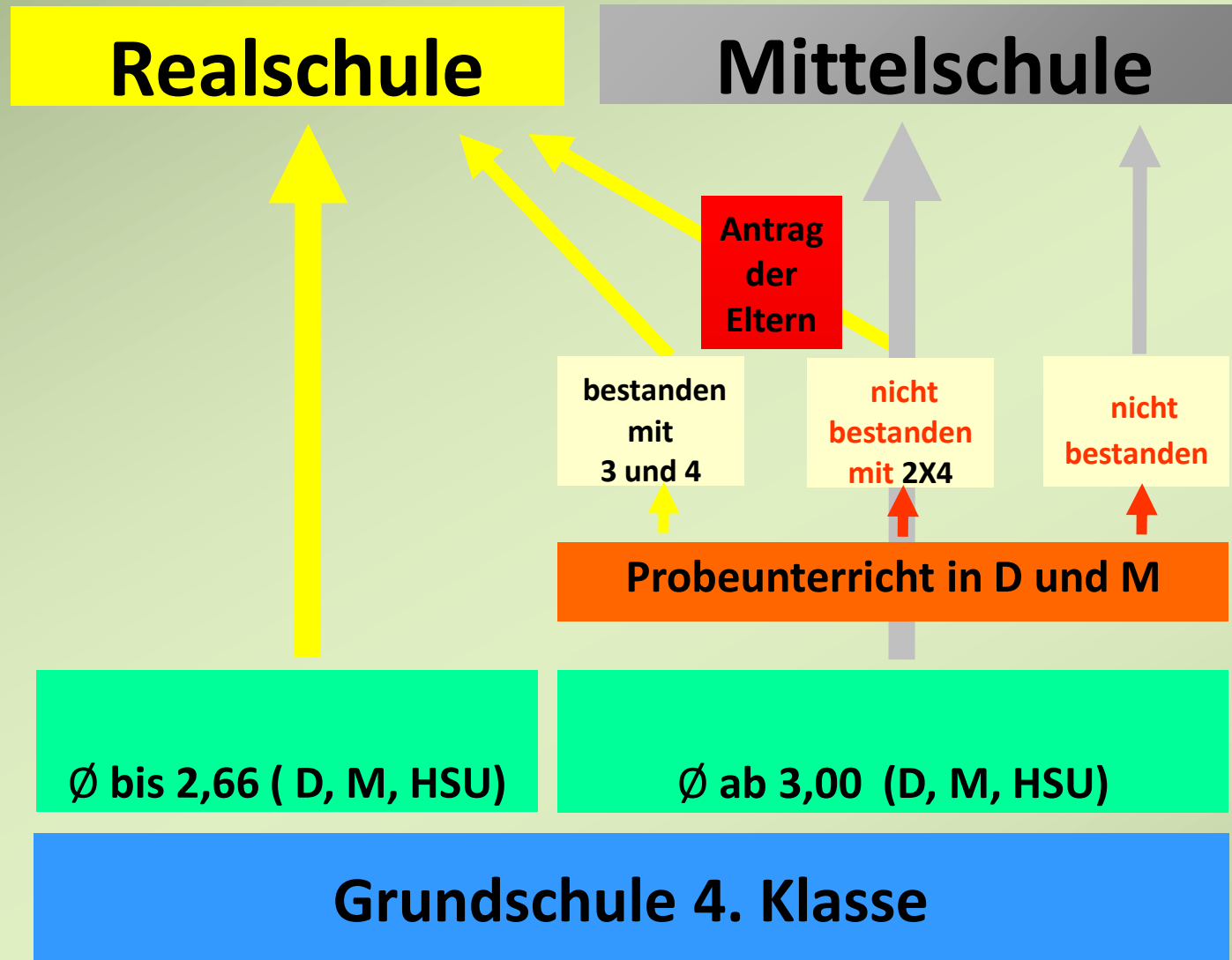

Probeunterricht am Gymnasium



- Notendurchschnitt 3,0 oder schlechter und
- Probeunterricht am Gymnasium nicht erfolgreich absolviert
- Anmeldung zum Nachtermin des Probeunterrichts an der RS zum Ende der Sommerferien

Übertrittsbedingungen

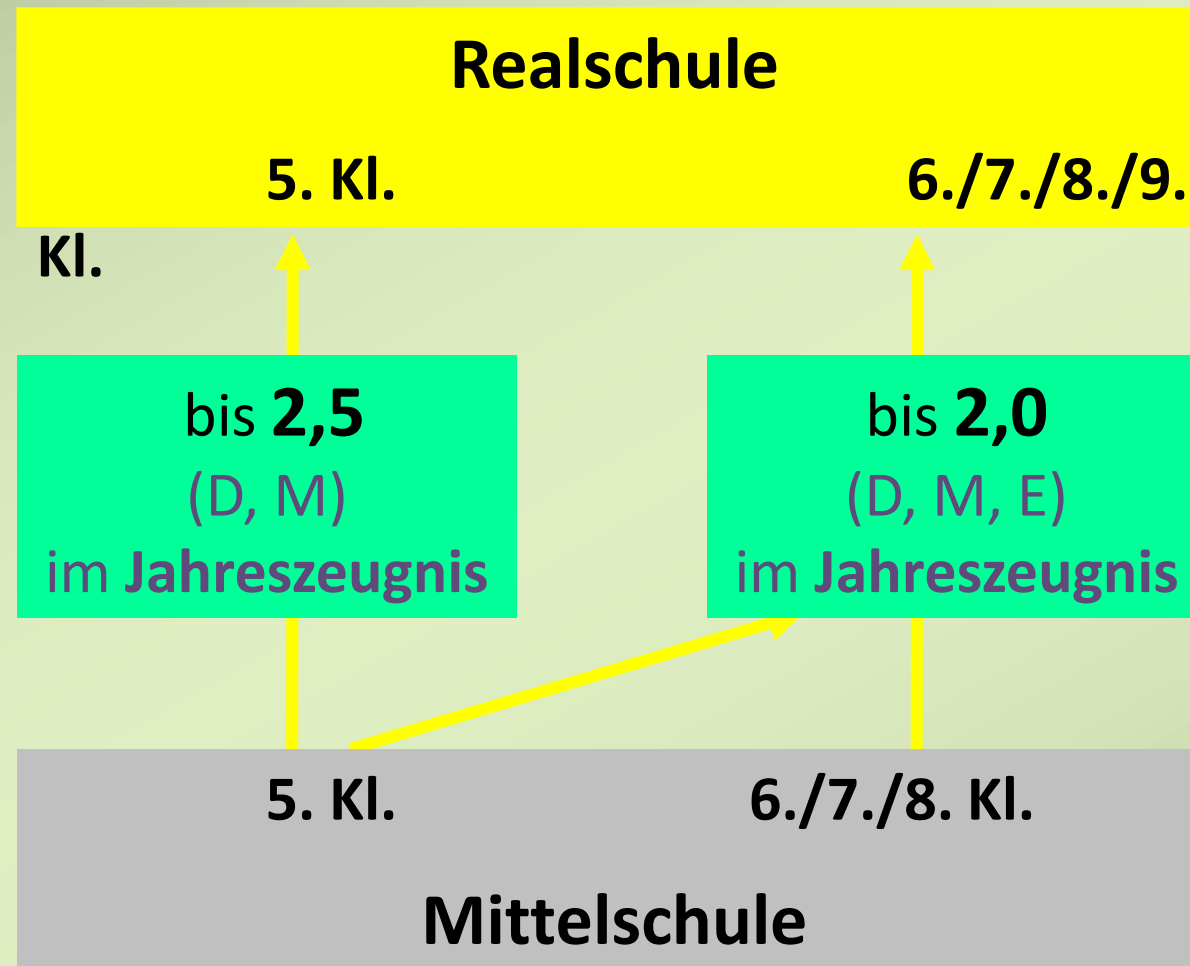

Kein Probeunterricht möglich

Übertritt aus der 5. Kl. MS



- Falls Sie für Ihr Kind einen Übertritt nach der 5. Klasse der Mittelschule planen:
- Bitte unbedingt eine Voranmeldung im Sekretariat durchführen

Wechsel an das Gymnasium

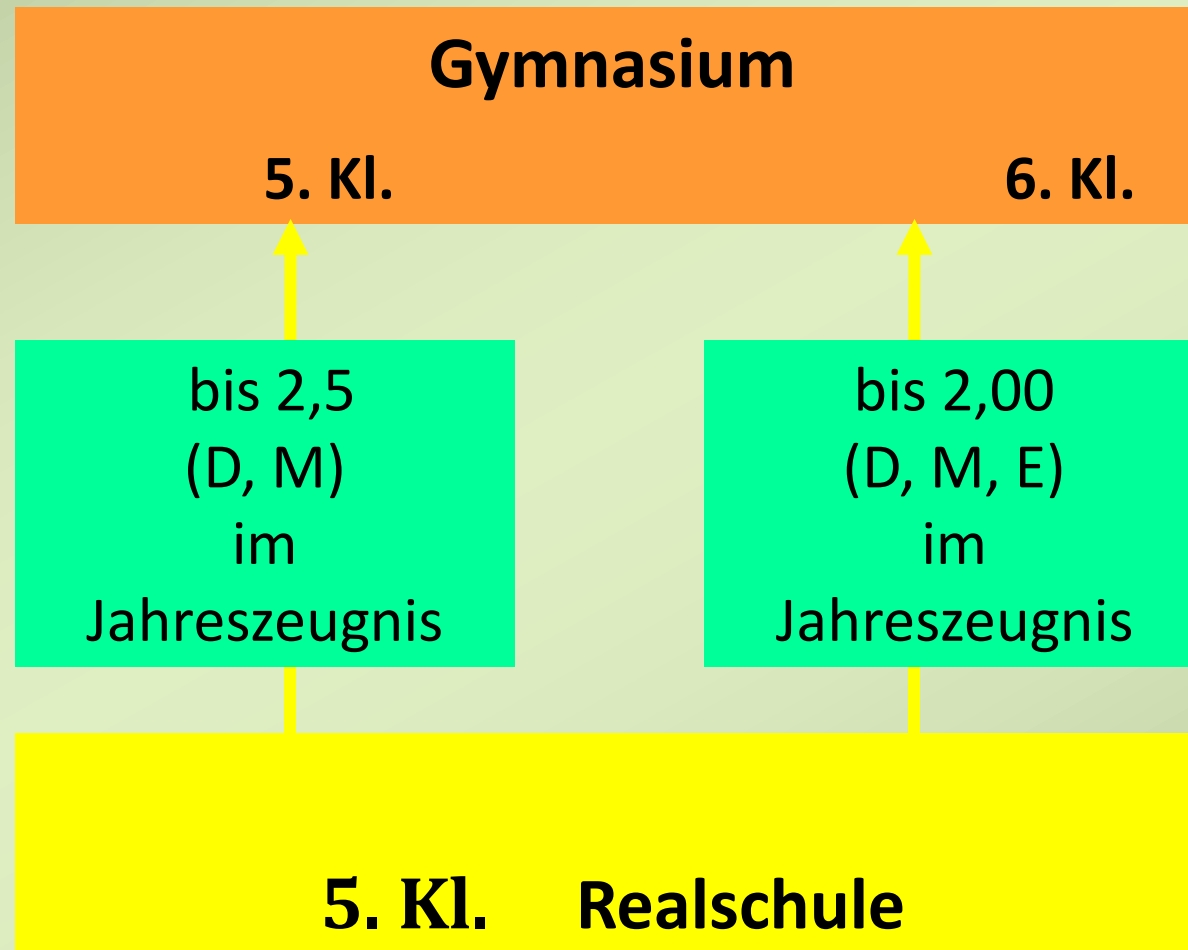

Unsere Schule



- 646 Schülerinnen und Schüler
- 25 Klassen
- 56 Lehrkräfte
- Seminarschule mit 2 Studienreferendaren
- Kooperationen: FOS/RS
- MINT21
- KOMPASS2
- Umwelt-, Fairtradeschule

Unsere Schule

- Fachlehrer
- Doppelstunden
- Lehrerräume
- Kein Pflichtunterricht am Nachmittag
- Klassenleiterstunde am Donnerstag

7.55 – 8.40	
8.40 – 9.25	
9.25 – 9.45	Pause
9.45 – 10.30	
10.30 – 11.15	
11.15 – 11.30	Pause
11.30 – 12.15	
12.15 – 13.00	

Studentenafel in der 5. Jahrgangsstufe

- Falls Sie für Ihr Kind einen Übertritt nach der 5. Klasse der Mittelschule planen:
- Bitte unbedingt eine Voranmeldung im Sekretariat durchführen

Die neue Lernumgebung

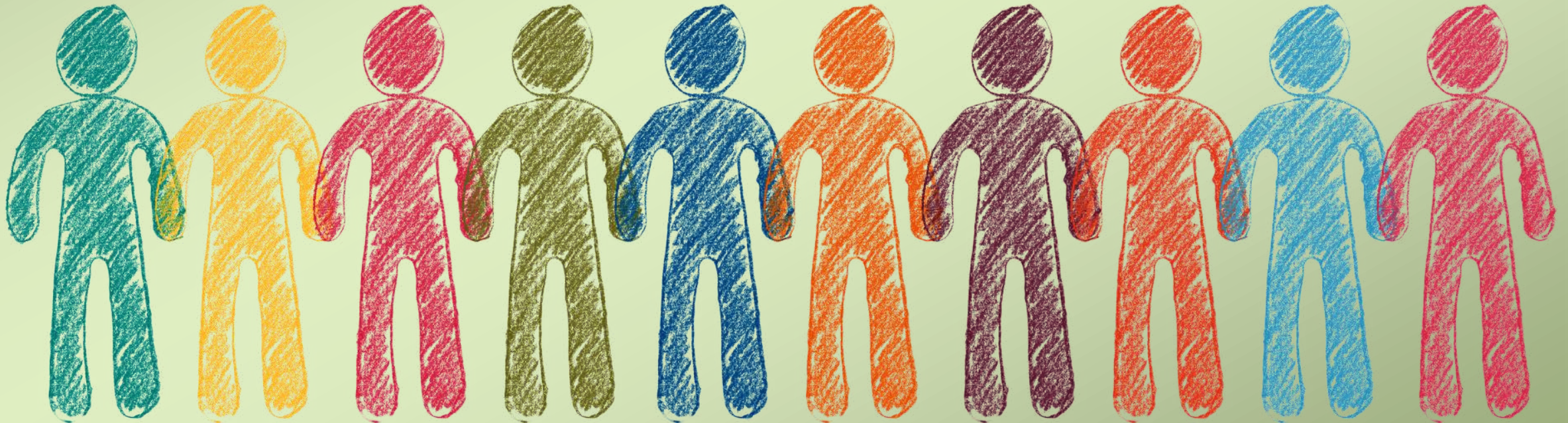

Einführungswoche

- Zahlreiche Aktionen zur Erkundung der neuen Schulumgebung mit Klassenleitern, Fachlehrern und Tutoren



Ziele unserer Realschule

- Ihre Kinder sollen erfolgreich sein.
- Ihre Kinder sollen an unserer Schule „wachsen“.
- Ihre Kinder entwickeln Sach-, Selbst- Medien- und Sozialkompetenz.



NTS
Natur
Technik
Sprache

Bigbandklasse Dancing Classroom

- Kooperation mit der Musikschule Freising
- Ansprechpartnerin an an der KMRS: Fr. Lutz



Termine

- Anmeldung
- Montag 09.05.2022
von 09:00 – 12:00 und 13:00 – 17:00 Uhr
- Dienstag 10.05.2022
von 09:00 – 12:00 und 13:00 – 18:00 Uhr
- Mittwoch 11.05.2022
von 09:00 – 12:00 und 13:00 – 17:00 Uhr
- Probeunterricht
17. - 19.05.2022

Unterlagen zur Anmeldung

- Übertrittszeugnis/Zwischenzeugnis MS
- Geburtsurkunde im Original
- Nachweis Masernschutz
- Foto für den Busausweis (bei einer Entfernung über 3 km)
- Ev. Sorgerechtsbeschluss
- Ev. Unterlagen zum Nachteilsausgleich



Fragen?

verwaltung@karl-meichelbeck-realschule.de

Wir wünschen Ihnen
eine gute Entscheidung!

Vielen Dank für Ihre
Aufmerksamkeit!